



- START
- Wir über uns
- Aktuell/Events
- Heiraten
- Geschichte
- Laesoe Rende
- Wetter
- Webcams
- Galerien

[Download dieser Seite als PDF-Datei \(270 KB\)](#)

[Translate with Google](#)

Sprache auswählen

Powered by Übersetzen

Hafeninfos 2010 Fischerei- und Yachthafen Möltenort / Heikendorf

Der Hafen Heikendorf - Möltenort ist ein maritimes Kleinod auf der Ostseite - der Sonnenseite - der Kieler Förde. Er teilt sich auf Yachthafen mit rund 200 Liegeplätzen und dem Fischereihafen mit rund 110 Liegeplätzen, hat eine Wassertiefe bis zu 4 Meter und allen wünschenswerten Hafen-Facilitäten versehen. Kleinere, mittlere und zum Teil große Yachten, Segel-, Motor- und Fischerboote Original-Dänische Feuerschiff geben in ihrer Mischung dem Hafen seinen besonderen maritimen Charakter.



[Fahrregeln für Wassersportler auf der Kieler Förde](#)



Die Kieler Förde im Pro "OpenSeaMap" [Lin](#)



Hafen der Gemeindewerke Heikendorf GmbH (Wasserwaage 1, 24226 Heikendorf, Tel.: 0431-24 870-0 o. 24 34 84) an der Kieler Förde gegenüber dem Kiel-Kanal (NOK) bzw. Kiel-Holtenau. Der Hafen bietet 310 Booten (200 im Yachthafen, Fischereihafen) einen Liegeplatz mit einer Wassertiefe von 2,5 bis 4 m. Gastlieger sind herzlich willkommen und achten bitte auf grüne Beschilderung der Liegeplätze.



Größere Kartenansicht



Größere Kartenansicht



[Der Hafen von Möltenort im Portpilot des NV-Verlages](#)
[Wikipedia-Infos von Port-Pilot](#)



Am Hafen gibt es 1 Restaurant, 2 Cafés, 2 Imbisse und 1 Kiosk am Dampferanleger (verkauft frische Brötchen). [Das Ortszentrum](#) liegt entfernt und bietet alle [Versorgungsmöglichkeiten](#) (1 Sky-Superma Rossmann und diverse Einzelhandelsgeschäfte, 2 Apotheken, Reform Ärzte etc.).

Der Handels- und Gewerbeverein hat dem Hafen dankenswerterweise Fahrräder zur Verfügung gestellt, die beim Hafenmeister kostenlos für Einkaufstour ausgeliehen werden können.

[Schöner Badestrand unweit des Hafens](#), Fahrradverleih der Firma B&W Weg (Möltenorter Weg) in das Ortszentrum, Fahrradweg (Fördewan bis nach Howacht), Tennis, 18-Loch Golfplatz im Ortsteil Kitzeberg, 1 Ehrenmal (Gedenkstätte).

SCHIFFSVERBINDUNG 2010: [Fahrplan der SFK \(Link\)](#)

Im Frühjahr u. Sommer [Schiffsverbindung](#) nach Kiel, Laboe (u. S (nur im Sommer)) vom Dampferanleger im Fischereihafen. **Ganzjährig Busverbindung** vom Ortszentrum nach Laboe und Kiel (Linien 10/101).



Für Segler, die Richtung Nordsee (durch den NOK) unterwegs sind, empfehlen wir als **Zwischenstopp im Kanal** den Yachthafen Regatta-Verein Rendsburg e.V. an der Obereider (Pos. 54°18.4 N 09°40.1 E) in Rendsburg. Auf dem Wasserweg erfolgt die Zufahrt dem NOK bis zum NOK km 66. In Höhe der Tonne Obereider 1 biegt man ab, fährt an der Tonne Obereider 3 vorbei und gelangt :

Obereider. Nach ca. 3,2 km findet man die Marina des RVR zur linken Hand. Im gesamten Zufahrtbereich findet man eine Wassertiefe 5 - 10 m vor. Der Hafen verfügt über 120(!) Gastliegeplätze, und ist komplett ausgestattet (u.a. Dieseltankstelle, Restaurant, Brötchenservice, Lebensmittel). Die Wassertiefe der Gastliegeplätze reicht von 1m - 5m. Weitere Infos auf der [Website des RVR](#) bz. Hafenmeister Leif Mikael Kühn: **Telefon: 04331-23961 Fax: 04331-201180**

Yachthafen-Möltenort Panorama



Fischereihafen-Möltenort Panorama



Hafenmeister & Hafengebühren:

Söhnke Wiesner

Adresse Strandweg 18, D-24226 Heikendorf
 Tel.: +49 431-24 28 38
 Fax.: +49 431-23 99 764
 Mobil: 0171-71 40 44 1 (priv. in dringenden Fällen)
 eMail: info@moeltenort-hafen.de
 Internet: www.gemeindewerke-heikendorf.de



Öffnungszeiten des Hafenkontors

Montag-Donnerstag: 07.00-12.00 Uhr
 Montag-Donnerstag: 12.30-16.00 Uhr
 Freitags: 07.00-12.00 Uhr



Dienstzeiten des Hafenmeisters:

1. Juni bis 30. September 2010

Mo.-Mi.:	07.00 - 12.00	13.00 - 16.00 u. 19.00 - 20.00 U
Do.:	07.00 - 12.00	13.00 - 15.30 Uhr
Fr.:	07.00 - 12.00	19.00 - 20.00 Uhr
Sa.-So.:	07.30 - 09.00	19.00 - 20.00 Uhr

Liegegelder 2010 für Gäste: Bootsgröße in m²

bis 15 m ²	6,50 € Tag
über 15 bis 30 m ²	12,00 € Tag
über 30 bis 50 m ²	18,00 € Tag
über 50 bis 80 m ²	26,00 € Tag
über 80 m ²	36,00 € Tag

Ankunfts- und Abfahrtstag gelten als 1 Tag, wenn die Liegezeit Stunden nicht überschreitet

Sliptermine 2010

27. 03., 10. 04., 24. 04., 08. 05.2010 und 02.10., 09.10., 16.10., 23.10., 30.10.2010



Preise für Saisonlieger 2010: Auskunft über Tel. (0431) 24870-29

Wasserliegeplatz Sommer (15.03.-15.11.)	31,20 € / m ²
Landliegeplatz	21,30 € / m ²
Wasser- oder Landliegeplatz Winter (16.11.-14.03.)	8,35 € / m ²

Bemessungseinheit ist die beanspruchte Wasserfläche, berechnet aus Breite und Länge des Bootes jeweils an der Stelle der größten Ausdehnung, jeweils auf 0,5 m aufgerundet. Dauervermietung Liegeplätze, Frau Sommer, Tel. (0431) 24870-29

Weitere Gebühren für Gast-/Tageslieger: Auskunft über Tel. (0431) 24870-29



Stromgeld für Gast-/Tageslieger:	Auf Liegeplätzen mit Sammelstromanschluss pauschal: 1,00 €/Tag Auf Liegeplätzen mit eig. Stromzähler: 0,30 €/kWh
Kaigeld, Slipgebühren:	Kaigeld für Slippen mit Mobilkran: 13,50 € / Vorgang Nutzung der Slipanlage: 8,00 € / pro Tag Nutzung des Mastenkrans: 15,00 € / Vorgang

Bei Saisonliegern sind Kaigeld für Slippen und die Nutzung der Slipanlage bzw. des Mastenkrans mit dem Hafentgelt abgegolten. A vorstehenden Entgelte sind Endpreise einschließlich Umsatzsteuer, zurzeit 19 %. [Kontakt für weitere Informationen und Fragen](#)

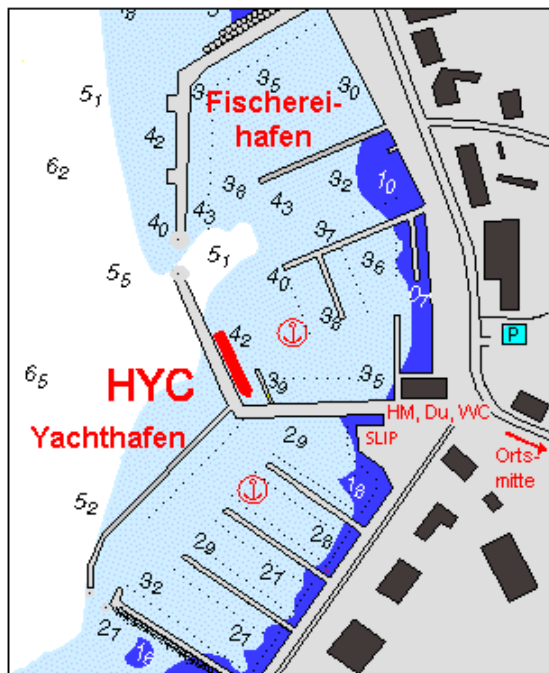

Wir danken [BEC-MARINE](#) für die Überlassung des Hafenplans.



Praktische Ärzte , Chirotherapie, Allgemeinmedizin

Katja Kefler, Dorfstr. 11, 0431/245152
Wolfgang Dernbach, Dorfstr. 11, 0431/245152
Dr. med. Ulrich Barzantny, Dorfstr. 17, 0431/24442
Wolfgang Albrecht, Neuheikendorfer Weg 144, 0431/2398414

Zahnärzte u.a.:

Notfallbereitschaftsdienst Kreis Plön: 04342-41 42
Notfallbereitschaftsdienst Kiel: 0431-18 18 6

Dr. Peter Gerber, Dorfplatz 4, (0431) 241336
Heiko Evers, Schmiedeplatz 2, 0431-241249
Dr. Jörn Diercks, Schmiedeplatz 2, 0431-241249
Annette Gerber, Dorfplatz 4, (0431) 241336
Thomas Henrich, Am Herrkamp 14, 0431-243000
Susanne Reimers-Albrecht, Blumenweg 2, 0431-241835
Dr. Christine Wandel, Langer Rehm 15, (0431) 241700

Apotheken:

[Am Rathaus](#), Stephan Jensen, Dorfstr. 17, (0800) 24 22600
[Möwenapotheke](#), Thomas Pekrun, Dorfstr. 6, (0431)-248720



Segelvereine:

Heikendorfer Yacht-Club HYC86 e.V.
Feuerschiff Möltenort
24224 Heikendorf Postfach 64
Tel.: 0431-243560
URL: <http://www.hyc86.de>

Möltenorter Seglerkameradschaft MSK e.V.
Möltenorter Weg 3
24226 Heikendorf
Tel.: 0431-241674
URL: <http://www.msk-segeln.de>

Wichtige Adressen:

Polizei in Heikendorf: 24 926 (bzw. 110)
nur 08-19.00 Uhr sonst 110

Wasserschutzpolizei: 0431-160 161 0 Mail oder 110

Feuerwehr/Krankenwagen: 112

Ärztlicher Notdienst: 01805-119292 (*14 Cent/Minute)

ArztIndex - Arztsuche für Schleswig-Holstein

Innere Medizin , Sportmedizin, Allgemeinmedizin:

Dr. Hans-Jürgen Meißner, Laboer Weg 20 A, 0431/243 222
Dr. Ernst Reimer, Laboer Weg 20 A, 0431/243 222

Chirurgie , Unfallchirurgie :

Dr. med. Günther Mathiak, Teichtor 23, 0431/243548
Dr. med. Wolfgang Müller, Teichtor 23, 0431/243548

Frauenheilkunde und Geburtshilfe

Dr. med. Edelgard Schumacher-Egbers, Teichtor 11,
0431/24498
Dr. med. Stefan Völckers, Teichtor 11, 0431/24498

Hals-Nasen-Ohrenheilkunde

Dr. med. Erhard Eschenbach, Dorfstr. 17, 0431/242862

Yachtservice:

[Jürgen Marckmann KG](#), Yachtservice, Winterlager, Korügen 9, Tel.: 0431- 241343 F.: 259 38 98

Wir bieten Ihnen Yachtzubehör und alles rund ums Segeln: Insbesondere haben wir zur Yachtlagerung in der Halle oder im Freiland Kapazitäten für ca. 200 Schiffe. Wir sind nur 1.400 m vom Hafen Möltenort entfernt. Die Boote und Yachten werden im Herbst an 5 Samstagsterminen im Wochenzyklus aufgeslippt und mit unseren Trailern auf das Gelände gefahren. Im Frühjahr gibt es 4 Termine - samstags - im 2-Wochenzyklus. Die Eigenerböcke und Fahrgestelle stehen bei uns im Sommer kostenlos, ebenso Eigener-PKWs währe Sommerreise.

[BEC MARINE](#), Navigationssoftware für Segler, Börn 6, 24235 Ostseebad Laboe Tel. 0431/245640 Fax 0431/243237

[OLEU-SEGEL Rosenau GmbH](#), Winkel 16, Tel.: 0431- 243163

Sonstige wichtige Adressen



[Gemeindeverwaltung](#): Dorfplatz 2, Tel 0431-2409-0, Fax 2409-60

[Ev. luth. Kirche](#), Neuheikendorfer Weg 4, Tel 0431-24877-0,täglich geöffnet, Gottesdienst So. 09:30 h

[Kath. Kirche](#), Laboer Weg 22, Tel 0431-241210,Hochamt Sa. 18:00 h

[Ev. freikirchl. Gemeinde](#), Teichtor 13, Tel 0431-245229, Gottesdienst So. 10:00 h

[Tierarzt](#): Dr. Schumacher, Kitzberger Weg 40, Tel 0431-23307

[Rossmann-Markt](#), Am Schmiedeplatz 3, 24226 Heikendorf , Tel.: 0431/24481

[Reiseland Fahrenkrog GmbH](#), Dorfstr. 6, 24226 Heikendorf , Tel.: 0431/243524

[Elektromeister Günther Reinack](#), Dorfstr. 6A, 24226 Heikendorf , Tel.: 0431/241170

[Bücherinsel Heikendorf](#), Hafenstr. 22, 24226 Heikendorf , Tel.: 0431/243009

[Wochenmarkt](#): Schulredder Parkplatz (im Ortskern) - jeden Donnerstag 14:00 - 18:00 h

[Fahrradverleih](#): Familie Barg, Möltenorter Weg 53, 24226 Heikendorf , Tel.: 0431/242463

[Gemeindebücherei](#), Dorfplatz (im Rathaus), Tel 0431-240961, Zeiten: Di., Do., Fr. 09-13h u. 15-18h,Mi.,Sa.09-13h

[Künstlermuseum](#) Heikendorf, Teichtor 9,Tel 0431-248093, di-sa 14-17, so 11-17; Führungen nach Vereinbarung

Lebensmittel:



ca. 500 m vom Hafen entfernt im [Ortskern Heikendorfs](#). zu Fuß in ca. 15 min. zu erreichen.

[Sky-Lebensmittelmart](#) , Am Schmiedeplatz 2, 24226 Heikendorf, Tel.: 0431-243912, in der Saison auch Sonntags geöffnet

[Edeka-Markt](#) ➔ , A. Ristow in der Saison auch Sonntags geöffnet (Tel. 0431-2580600) und [ALDI](#), Tobringer 4, ca. 2 km

[Teekontor Heikendorf](#), Am Schmiedeplatz 2, 24226 Heikendorf , Tel.: 0431-245270

[Rönnau Fischfachgeschäft](#), Dorfstr. 12, 24226 Heikendorf, Tel.: 0431-241406

[Fleischerei Steffen](#), Dorfstr. 11, 24226 Heikendorf, Tel.: 0431-2378590

[Bäckereien Schlüter](#) ➔ 0431/24437, [Wäger](#) 0431/241107 und [Steiskal](#) 0431/241477, im Ortskern

[Reformhaus Heikendorf](#) ➔, Dorfstr.6, 24226 Heikendorf, Tel.: 0431-24872-15

[Kiosk Deppe](#), am Fähranleger Möltenort (hier auch am Sonntag frische Brötchen!) ca. 200m

Banken u. Sparkasse mit Geldautomat

[Kieler Volksbank eG](#) ➔, Dorfplatz 9,Tel. 0431-248200, Geldautomat

[Hypo-Vereinsbank](#) ➔, Dorfstraße 15a, Tel. 0431-2373049, Geldautomat

[Fördesparkasse](#) ➔, Dorfplatz 10 ,Tel. 01802-501333, Geldautomat

Restaurants & Hotels in Hafennähe:



Im Ortskern

[Ristorante - Pizzeria -Vinoteca "Amici"](#), Laboer Weg 3, Tel. 0431-2398884

[Carlis Kaffeehaus & El Mundo](#), zentral, am Schmiedeplatz, Möltenorter Weg 55,Tel. 0431-241122

[Casablanca](#), Restaurant, Dorfstr. 13, Tel. 0431-245889

[Eis-Cafe Venezia](#), am Dorfplatz gegenüber Rathaus, Dorfstr. 19 Tel.0431-241994

[Heikendorfer-Grillstübchen](#), Dorfstr. 15, Tel. 0431 - 245706

Am Strand bzw. Hafen:

[Das kleine Strandhaus](#) ➔, Restaurant, Uferweg 1a, Tel.: 0431- 24987, am U-Boot-Ehrenmal gelegen

 Herrlicher Blick über Kurstrand und Kieler Förde, Internet: www.das-kleine-strandhaus.de

[Fischbratkutter Elke](#), im Fischereihafen, Tel. 0431-243885

[StrandHotel "Seeblick"](#) ➔ direkt am Kurstrand (ab 01. Mai 2010), Uferweg 2, Tel. 0431-533218-0

[Witt Huus](#), Strandweg 8, Tel. 0431-2590090, www.witt-huus.de

Galerie-Café Roehrskroog, gegenüber vom Hafenmeistergebäude, Möltenorter Weg 1, Tel. 0431-241747

Kiosk Deppe, An der Dampferbrücke, Tel. 0431 - 241913 (Morgens frische Brötchen!)

Fährhaus Möltenort Schlüter ➔, Café, direkt am Fähranleger Möltenort, Strandweg 8a, Tel. 0431-24970

Weitere Infos



Tourist-Information Ostseebad Heikendorf

Strandweg 2, 24226 Heikendorf, Telefon (0431) 24 11 20 Telefax (0431) 23 79 44 0

Internet: www.ostseebad-heikendorf.de e-Mail Info@ostseebad-heikendorf.de

Bürozeiten während der Saison (1. Mai bis 30. September)

Montag bis Samstag von 10.00 bis 12.00 Uhr

Montag bis Freitag und Sonntag von 15.00 bis 18.00 Uhr

Bürozeiten außerhalb der Saison: Donnerstag 10.00 bis 12.00 Uhr, Sonntag von 14.00 bis 16.00 Uhr

[Download dieser Seite als PDF-Datei \(270 KB\)](#)
